

PARQUE VEHICULAR DEL AUTOTRANSPORTE EN 2021

• Texto Redacción •

El parque vehicular de unidades de Carga creció 5% durante 2021 al pasar de 1 millón 143 mil 940 vehículos que se tenían registrados en el 2020, a 1 millón 201 mil 053 unidades el año pasado. De acuerdo con la Esta-

dística Básica del Autotransporte Federal de la Secretaría de Infraestructura, Comunicaciones y Transportes (SICT) al cierre del 2021 se tienen registrados 606 mil 090 unidades motrices (50.5%) y 594 mil 443 unidades de arrastre,

así como 520 grúas. Por su parte, en el segmento de Pasajeros se contabilizaron 69 mil 330 unidades de distintos tipos. A continuación, las cifras a detalle de dichos sectores, además de Turismo y Transporte Privado.

IMPORTANCIA DEL AUTOTRANSPORTE

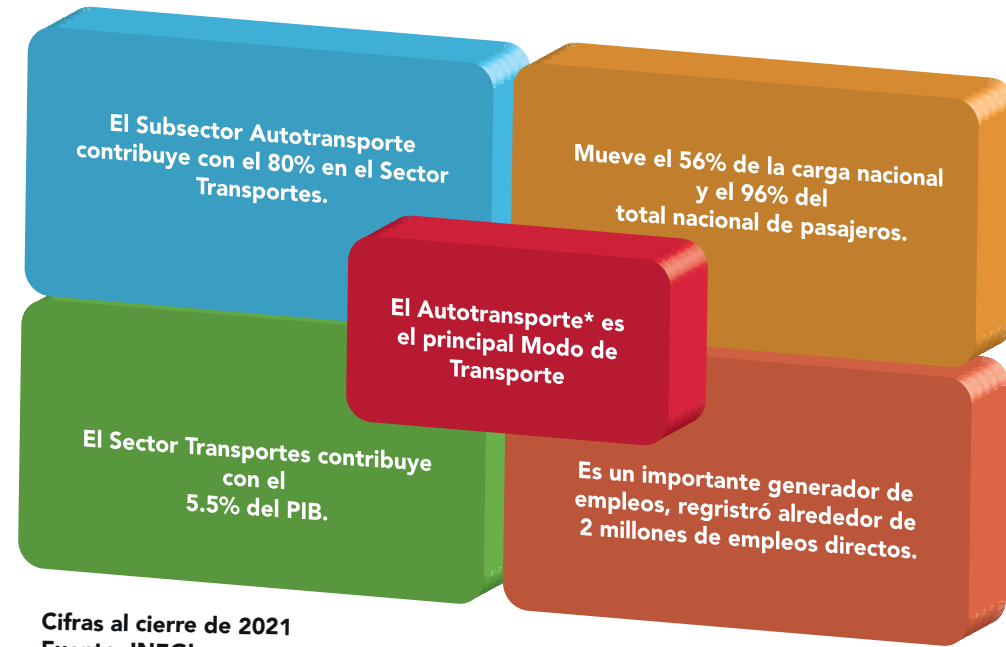

Cifras al cierre de 2021
Fuente: INEGI

CARGA

Composición de las Unidades Vehiculares del Autotransporte de carga por clase de Vehículo.

| Vehículo | Clase | Total Nacional | % |
|------------------------------|-----------|------------------|-------------|
| Unidades motrices | | 606,090 | 50.5 |
| Camión de dos ejes | C-2 | 121,897 | |
| Camión de tres ejes | C-3 | 93,754 | |
| Tractocamión de dos ejes | T-2 | 3,747 | |
| Tractocamión de tres ejes | T-3 | 385,250 | |
| Otros | | 1,442 | |
| Unidades de arrastre | | 594,443 | 49.5 |
| Semirremolque de un eje | S-1 | 4,788 | |
| Semirremolque de dos ejes | S-2 | 475,631 | |
| Semirremolque de tres ejes | S-3 | 109,208 | |
| Semirremolque de cuatro ejes | S-4 | 739 | |
| Semirremolque de cinco ejes | S-5 | 91 | |
| Semirremolque de seis ejes | S-6 | 145 | |
| Semirremolque | S | 590,602 | |
| Remolque de dos ejes | R-2 | 2,907 | |
| Remolque de tres ejes | R-3 | 725 | |
| Remolque de cuatro ejes | R-4 | 136 | |
| Remolque de cinco ejes | R-5 | 17 | |
| Remolque de seis ejes | R-6 | 56 | |
| Remolques | R | 3,841 | |
| Grúas | GI | 520 | 0.0 |
| Total | | 1,201,053 | 100 |

Otros: incluye Camionetas.

Distribución del Parque Vehicular del Autotransporte de Carga por Clase 2021

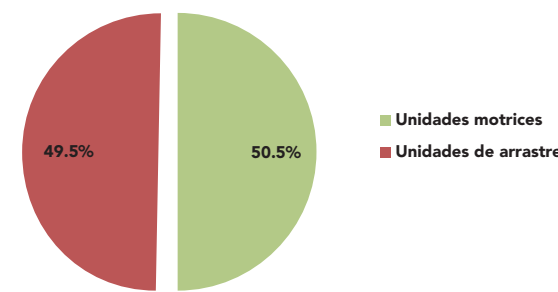

Distribución de las Unidades Motrices del Autotransporte Carga 2021

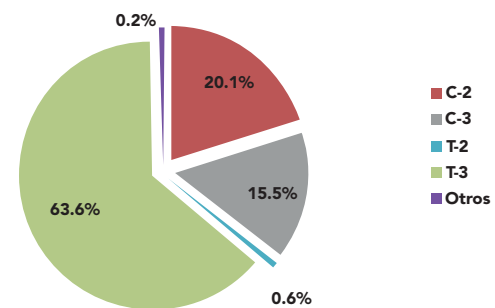

FUENTE: DGAF-SICT

PASAJEROS

Parque Vehicular del Transporte Terrestre de pasajeros, excepto por Ferrocarril según Clase de Vehículo.

| Clase de Vehículo | No. de Vehículos | % |
|--------------------|------------------|------------|
| Autobús | 55,717 | 80.4 |
| Automóvil | 9,091 | 13.1 |
| Camioneta | 3,021 | 4.4 |
| Medibús | 77 | 0.1 |
| Minibús o Microbús | 1,424 | 2.0 |
| Total | 69,330 | 100 |

Parque del Transporte Terrestre de Pasajeros, excepto por Ferrocarril Participación por Clase de Vehículo 2021

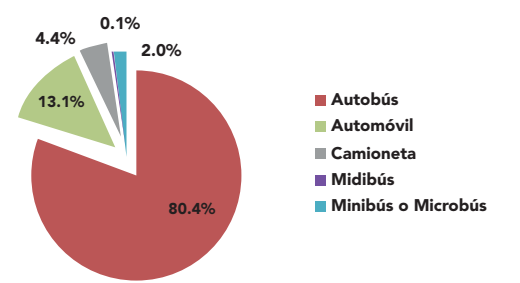

FUENTE: DGAF-SICT

TURISMO

Parque Vehicular del Transporte Turístico por Tierra según Clase de Vehículo

| Clase de Vehículo | No. de Vehículos | % |
|--------------------|------------------|------------|
| Autobús | 55,234 | 60.5 |
| Automóvil | 2,445 | 2.7 |
| Camioneta | 33,485 | 36.7 |
| Minibús o Microbús | 139 | 0.1 |
| Total | 91,303 | 100 |

Parque Vehicular del Transporte Turístico por Tierra Participación por Clase de Vehículo 2021

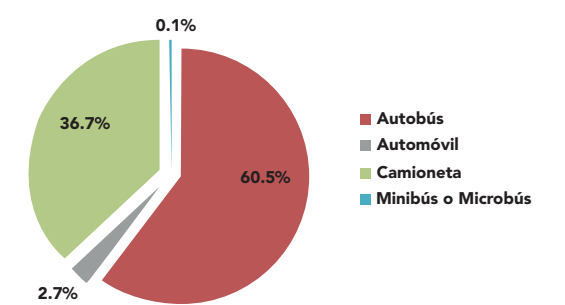

FUENTE: DGAF-SICT

TRANSPORTE PRIVADO

Parque Vehicular del Autotransporte de Carga por Clase de Vehículo.

| Vehículo | Clase | Total Nacional | % |
|------------------------------|-----------|----------------|-------------|
| Unidades motrices | | 79,928 | 71.5 |
| Camión de dos ejes | C-2 | 41,118 | |
| Camión de tres ejes | C-3 | 20,358 | |
| Tractocamión de dos ejes | T-2 | 2,053 | |
| Tractocamión de tres ejes | T-3 | 16,399 | |
| Unidades de arrastre | | 31,871 | 28.5 |
| Semirremolque de un eje | S-1 | 3,083 | |
| Semirremolque de dos ejes | S-2 | 23,732 | |
| Semirremolque de tres ejes | S-3 | 4,701 | |
| Semirremolque de cuatro ejes | S-4 | 37 | |
| Semirremolques | S | 31,553 | |
| Remolque de dos ejes | R-2 | 229 | |
| Remolque de tres ejes | R-3 | 89 | |
| Remolques | R | 318 | |
| Grúas industriales | GI | 58 | 0.0 |
| Total | | 111,857 | 100 |

Transporte Privado Participación del Parque Vehicular del Autotransporte de Carga por Clase 2021

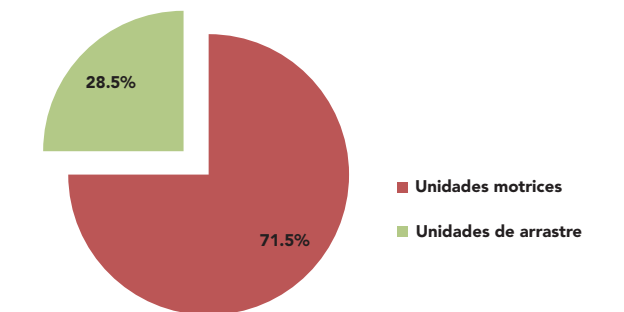

FUENTE: DGAF-SICT

MENSAJERÍA Y PAQUETERÍA

Parque Vehicular de Paquetería y Mensajería por Clase de Vehículo.

| Vehículo | Clase | Total Nacional | % |
|---------------------|-------|----------------|------------|
| Camión de ejes | C-2 | 4,399 | 82.1 |
| Camión de tres ejes | C-3 | 1 | 0.0 |
| Camioneta | C | 957 | 17.9 |
| Total | | 5,357 | 100 |

Distribución del Parque Vehicular de Paquetería y Mensajería por Clase 2021

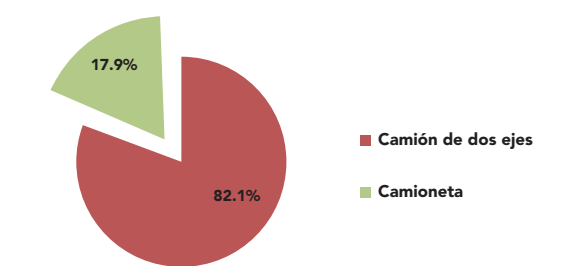

FUENTE: DGAF-SICT